



O JORNAL DO NORTE DO PARANÁ

Guilherme Belintani se reúne com Conselheiros do Tubarão

pág 11



DISTRIBUIÇÃO GRATUITA
Região Metropolitana de Londrina

PEÇA COM NOSSO APP
BAIXE AGORA

Sabor Caseiro
Restaurante Grill

DISK ENTREGA
3328-8589
Av. Arthur Thomas, 1050



Londrina se prepara para implementar **Método Wolbachia de combate à dengue**

pág 03

IBIPORÃ

Ibiporã é finalista na XII Edição do Prêmio Sebrae pela Inclusão Produtiva

pág 05

SOCIAL

Lar São Vicente de Paulo incentiva doações do IR para fundos vinculados ao Estatuto do Idoso

pág 07

CAMBÉ

Prefeitura Municipal de Cambé organiza mais uma edição da tradicional Festa do Trabalhador

pág 06

Gestos Ballet
desde 1995

Ballet Clássico
Infantil e Adulto
Baby Class
Ballet Funcional
Ballet Suspense
Estimulação a Dança

Jazz
Hip Hop
Ginástica Rítmica
Judô Infantil
Pilates Aparelho

www.gestosballet.com.br
WhatsApp: (43) 99930-6951

Tel: (43) 3336-0776
Shopping Com-Tour

REDE **MASTER FARMACIA**

FARMÁCIA BAND FARMA

AQUI TEM FARMÁCIA POPULAR

R. Serra da Graciosa, 476 - Jd. Bandeirantes
3327-6500

CONSULTAS
CIRURGIAS
RAIO X
ULTRASSOM
ENDOSCOPIA
VACINAS
INTERNAMENTO
PLANTÃO 24HS

Clínica Veterinária Hilst

(43) 3321-2293
clinicahilst (43) 99175-2293

POSTO SANTO EXPEDITO CONVENIÊNCIA

Produtos com qualidade e bom atendimento

Av. Arthur Thomas, 460 - Jd. Bandeirantes - Tel.: (43) 3348-1717

FLORICULTURA SHANGRI LA

Buques de Noivas
Decoração de Festas
Coroas Fúnebres
Cestas de Café da Manhã/Tarde

Tels: (43) 3327-0498 - 3328-3190

R: Euclides da Cunha, 42 - Shangri-Lá (atrás da antiga loja)

Kijanelas

LONDRINA - CAMBÉ
TUDO EM PORTAS E JANELAS
Loja Especializada

34 anos

- AÇO Londrina
- MADEIRA 3338-5413
- ALUMÍNIO
- PVC Cambé
- VIDRO BLINDEX 3254-6055

www.kijanelas.com.br

A inconstitucionalidade da censura

“A manifestação do pensamento, a criação, a expressão e a informação, sob qualquer forma, processo ou veículo, não sofrerão qualquer restrição, observado o disposto nesta Constituição” – Art. 220 CF. Desde o dia 5 de outubro de 1988, quando a Constituição entrou em vigor, a censura está formalmente banida no Brasil. O constituinte foi explícito ao determinar que “nenhuma lei conterà dispositivo que possa constituir embaraço à plena liberdade de informação jornalística em qualquer veículo de comunicação social”.

Com determinações dessa natureza inclusas na Carta Magna, ninguém deveria se atrever a impor restrições à produção jornalística, cultural ou até educativa, principalmente porque o próprio texto constitucional estabelece as salvaguardas tanto para os produtores quanto para quem seja eventualmente atingido ou prejudicado pelo material veiculado. Veda-se, por exemplo o anonimato, estabelece-se a reparação indenizatória e até criminal em favor daquele que for ofendido e outras providências. Mas nunca a censura que, numa análise mais acurada,

é perniciosos a à sociedade.

É de se lamentar que venham ocorrendo tentativas de censurar pessoas, instituições e principalmente veículos de comunicação por conta do interesse de segmentos da sociedade. Tenta-se, por exemplo, criminalizar o veículo de comunicação (jornal, rádio, televisão ou rede social) por impropriedades ditas por seus entrevistados. Esse é um tipo de censura mais odioso do que o tradicional onde alguém simplesmente impedia a veiculação de uma informação. Agora o que se pretende é punir o meio de comunicação o que, na prática, se vier a vigorar, vai inviabilizar as entrevistas ao vivo, onde o entrevistado possa dizer algo que venha a trazer problemas ao entrevistador ou veiculador.

Há 37 anos, quando a Constituição entrou em vigor, ainda não existiam as redes sociais – que só surgiram em 1995. Nem mesmo a internet, onde se abrigam as redes sociais, estava à disposição, pois entrou no Brasil em 1988, mas restrita ao meio universitário. Contudo, a evolução tecnológica a definiu como o potente meio mundial de comunicação. A sociedade e as forças do Estado têm de reconhecê-la dessa forma. As redes sociais, por analogia e

função, devem ser comparadas aos veículos tradicionais de informação e, como diz a Constituição, não podem ser censuráveis. Todo o arcabouço de comunicação, independente do meio tecnológico em que habita, é veículo (ou ferramenta) de interesse comunitário, onde as informações publicadas constituem direitos da população e servem como orientação ao cidadão. Tolhe-las é privar a sociedade do seu direito de saber as coisas que são do seu interesse pessoal, social ou profissional. Logo, a censura não pode existir. Especialmente quando é inconstitucional, caso do Brasil.

Infelizmente, vivemos a polarização política, onde os atores desse teatro (muitas vezes de horrores) não se comportam como simples adversários. Agem como inimigos irreconciliáveis e tentam, de todas as formas, prejudicar e até destruir o oponente. Precisamos baixar a fervura e apontar a política no rumo da paz e do entendimento. Da mesma forma que nenhum veículo de comunicação ou produtor de conteúdo pode ser censurado, também não devem ser aliados de qualquer meio de comunicação os adversários que incomodam ou contestam os poderosos.

Precisamos, com

toda urgência, ter definido claramente o regime das redes sociais para evitar que atuem ao sabor dos interesses de seus controladores ou de autoridades arbitrárias. O Congresso Nacional, titular da produção de leis, tem o dever de trabalhar para dirimir as dúvidas e impedir que o novo meio de comunicação venha a sofrer aleijões determinados por interesses que não são os do seu grande número de usuários. Redes sociais, Inteligência Artificial e todas as ferramentas que porventura forem surgindo no âmbito da rede de computadores têm de ser assimiladas e moduladas para que prestem o melhor do seu serviço à comunidade. Jamais deverão ser subjugadas a interesses corporativos, políticos, ideológicos ou de qualquer outro grupo ou segmento. Tê-las íntegras e disponíveis é interesse da sociedade. Mantê-las sob a égide da Constituição é dever dos Três Poderes (Legislativo, Executivo e Judiciário), cada um dentro de suas prerrogativas e sem qualquer fito de inovar além do que permite a Lei Maior.

Tenente Dirceu Cardoso Gonçalves

dirigente da ASPOMIL
(Associação de Assist.
Social dos Policiais
Militares de São Paulo) -
tenentedirceu@terra.com.br

JORNADA CRÔNICA

por **Jordino S. Neto**

Entre o bem e o mal

Depois de muitos experimentos e tentativas, o doutor Jekyll finalmente obteve um resultado transformador em seu laboratório. Agora ele era capaz de optar pela sua porção boa ou má. Ele poderia continuar sendo o dedicado médico, civilizado e respeitado na sociedade vitoriana, empenhado em suas pesquisas e disposto a contribuir para o bem-estar geral através do conhecimento. Mas, ao tomar da sua nova droga, também poderia ser Mr. Hyde, uma versão selvagem e sem escrúpulos de si, entregue aos prazeres e à luxúria. Jekyll usava dessa descoberta para gozar de plena liberdade moral e assim deleitava-se pelas ruas de Londres. De acordo com seus interesses, ora era o médico, ora o monstro, até o dia em que perdeu o controle sobre suas transformações.

A sinopse acima vem do clássico “O Médico e o Monstro”, de Robert Louis Stevenson, publicado em 1886. Tal livro influenciou profundamente a literatura mundial e tornou-se uma das obras mais adaptadas para o teatro, o cinema e a televisão. Quando comecei este texto, minha intenção era fazer uma análise sobre o homem em seu estado de natureza e divagar sobre ser ele bom ou mau. Até usaria Hobbes e Rousseau. Seria uma abordagem repleta de intelectualidade e elegância e, bem provável, chatona.

Felizmente, ao reparar que essa obra do Stevenson também influenciou a cultura pop, me lembrei de quando a li pela primeira vez. No mesmo instante me recordei do “Professor Alprado”, um filme estrelado por Eddie Murphy que muito me divertiu na infância. Tive a certeza de que o longa era uma inspiração stvensoniana. E, como uma descoberta sempre leva à outra, fiquei sabendo que se tratava de uma refilmagem, pois lá nos anos sessenta o Jerry Lewis já tinha feito uma película com a mesma temática.

Agora você pode perguntar, que proveito tirar de tudo isso? Eu sei lá, acontece que tem dias que não estamos para reflexão, graças a Deus descobri isso a tempo, ainda no segundo parágrafo, antes de gastar meus miolos filosofando Hobbes e Rousseau.

Vou deixá-los para outra ocasião, quando Hobbes parar de uivar e Rousseau rescindir o contrato.

EXPEDIENTE

GRUcom - Grupo União de Comunicação

Jornal União - Portal: jornaluniao.com.br - Rádio e TV jornaluniaoWeb

EDITORA CAMARGO LTDA ME

CNPJ: 02.046.286/0001-71

Av. Serra da Esperança, 577 - Jd. Bandeirantes
CEP: 86065-090 - Londrina - Paraná

(43) 3327-3242 (43) 3327-3242

www.jornaluniao.com.br /JornalUniao



Os textos e artigos publicados por articulistas e colaboradores não representam necessariamente a opinião do Jornal.

Direção:

Eleine Maria Camargo

Jornalista Responsável:

Valdemir Camargo - MTB 8423/PR.

Dep. Comercial e Publicidade:

Tony Camargo

Departamento Jurídico

Dr. Rodrigo Carlo Sottile - OAB 26956 PR

Impressão:

Editora e Gráfica Paraná Press S/A

CNPJ: 77.338.424/0001-95

Tiragem Média:

5.000 exemplares

Distribuição Gratuita:

Região Metropolitana de Londrina.

Anúncios, Editais, Atas, Avisos, Etc.

(43) 3327-3242

Classificados Gratuitos:

Whatsapp: (43) 3327-3242

ANO XXX
EDIÇÃO DE 26 DE
ABRIL DE 2024
EDIÇÃO Nº
00727



“Lembrem-se disso os confins de toda a terra, para que voltem ao Senhor e se convertam, e se prostrem, adorando, diante dele todos os povos e as famílias das nações. Senhor, sois meu louvor em meio à grande assembleia!” Sl 21(22)

Londrina se prepara para implementar Método Wolbachia de combate à dengue

Londrina é uma das seis cidades brasileiras que irá receber o método Wolbachia para combater a dengue. Essa iniciativa envolve a liberação de mosquitos *Aedes aegypti* com a bactéria Wolbachia, para que se reproduzam com os mosquitos locais e, como resultado, reduzam os casos de dengue na localidade. Para implementar esse trabalho na cidade, várias reuniões têm sido realizadas desde março, com representantes da Wolrd Mosquito Program (WMP) Brasil e Fundação Oswaldo Cruz (Fiocruz), entidades responsáveis pela aplicação do método no Brasil, mais as equipes da Secretaria Municipal de Saúde (SMS) e do Governo do Paraná.

Durante os encontros, foram esclarecidas as dúvidas sobre o método e houve a apresentação do cronograma de ações. Outro ponto importante é que as liberações dos mosquitos *Aedes aegypti* com Wolbachia, chamados de Wolbitos, só ocorrem depois de uma pesquisa, que já foi realizada em Londrina e apresentou 96% de aprovação dos municípios.



Foto: Divulgação/WMP

A partir dessa pesquisa, a liberação dos Wolbitos está prevista para começar em julho de 2024. Depois da soltura dos mosquitos, o monitoramento será feito de forma quinzenal e mensal, para avaliação dos resultados. A previsão é que os trabalhos sigam até junho de 2025.

As localidades que serão contempladas com a soltura dos mosquitos também foram definidas: todos os bairros da região norte; região sul, União da Vitória, Califórnia e PIND; região leste, Califórnia, Vila Fraternidade, Antares, Ernani Moura Lima, Abussaf, Lindóia e Ideal; região oeste, Jardim Bandeirantes, Leonor e Olímpico; região central,

Vila Brasil, Vila Recreio, Vila Nova, Shangri-Lá e Vila Casoni.

O secretário municipal de Saúde, Felipe Machado, destacou o envolvimento de Londrina na implantação desse método inovador e que repercutiu em ótimos resultados onde já foi aplicado. "É uma satisfação muito grande para o Município fazer parte desse projeto, em relação a essa nova tecnologia de enfrentamento de combate à dengue, proposta pelo Ministério da Saúde em parceria com a Fiocruz. Esse é um método que tem se consolidado em alguns municípios com grande efetividade e muitos estudos científicos apontam reduções expressivas em relação

ao número de casos e indicadores epidemiológicos da dengue. Londrina tem se organizado, no que compete às ações do Município, para conseguirmos implementar essa tecnologia o mais rapidamente possível", apontou.

Além de Londrina, outras cinco cidades no Brasil foram selecionadas para receber a tecnologia nesta nova fase de expansão do Método Wolbachia: Foz do Iguaçu (PR), Uberlândia (MG), Presidente Prudente (SP), Natal (RN) e Joinville (SC). A tecnologia já existe nas cidades do Rio de Janeiro e Niterói (RJ), Campo Grande (MS), Belo Horizonte (MG) e Petrolina (PE). Sobre o Método Wolbachia

Sobre o Método Wolbachia

O Método Wolbachia consiste na liberação de mosquitos do *Aedes aegypti* com Wolbachia, para que se reproduzam com os mosquitos *Aedes aegypti* locais, estabelecendo, aos poucos, uma nova população destes mosquitos, todos com Wolbachia.

A Wolbachia é uma bactéria presente em cerca de 50% dos insetos, inclusive em alguns mosquitos, no entanto, não é encontrada naturalmente no *Aedes aegypti*. Quando presente neste mosquito, a Wolbachia impede que os vírus da dengue, Zika, chikungunya e febre amarela urbana se desenvolvam dentro dele, con-

tribuindo para redução da transmissão destas doenças.

Uma vez que os mosquitos com Wolbachia são liberados no ambiente, eles se reproduzem com mosquitos de campo e ajudam a criar uma nova geração de mosquitos com Wolbachia. Com o tempo, a porcentagem de mosquitos que carregam a Wolbachia aumenta, até que permaneça alta sem a necessidade de novas liberações.

Um estudo realizado na Indonésia apontou uma redução de 77% dos casos de dengue nas áreas que receberam os mosquitos com Wolbachia. No Brasil, mais especificamente em Niterói, os dados preliminares aferiram uma redução de 69% nos casos de dengue e redução de 56% nos casos de Chikungunya e 37% dos casos de Zika.

Este método de controle das arboviroses foi desenvolvido pelo World Mosquito Program (WMP), na Austrália, e atualmente está presente em mais de 20 cidades de 14 países. Além disso, os dados de monitoramento revelam que os Wolbitos estão se estabelecendo em níveis muito bons nos territórios.

GESSO!
O detalhe que muda completamente o seu ambiente!

Toninho

SOLICITE UM ORÇAMENTO
43 99622-2871

agsgesso.com.br

Há **41** anos cuidando da sua saúde bucal!

Dr. Wilson de Assis Dinis e Equipe | CRO 4427

Especialidades:

- ✓ Endodontia
- ✓ Estética
- ✓ Implantodontia
- ✓ Ortodontia
- ✓ Periodontia
- ✓ Prótese

(43) 9 9943-2007
(43) 3338-1439

@dinisodontologia | dinisodontologia
Av. Serra da Esperança, 1142 | JD. Bandeirantes
Londrina, PR

DINIS



Coluna DU CAMARGO

Jornalista Valdemir Camargo
email: camargo@jornaluniao.com.br

E agora... o que vou fazer com o meu fusquinha?...

CMA vai debater proibição de carro novo a gasolina ou diesel a partir de 2030. A Comissão de Meio Ambiente (CMA) aprovou no último dia 10, um requerimento de audiência pública para instruir o projeto de lei que institui a política de substituição dos automóveis movidos a combustíveis fósseis. O projeto (PLS 304/2017), de autoria de Ciro Nogueira (PP-PI), proíbe a venda de veículos novos a gasolina ou diesel a partir de 2030 e suspende a circulação desses veículos a partir de 2040. O pedido de debate aprovado (REQ 14/2024 - CMA) é de autoria do senador Carlos Viana (Podemos-MG), relator da proposta no colegiado.

Ai pergunto... o que vou fazer com o meu fusquinha?... Pois é, com muito sacrifício, juntei por muitos anos, em uma popança, economizei a cervejinha e o churrasco com a família e os amigos, nos finais de semana, passei em branco muitos aniversários, até de casamento, para poder adquirir um fusca todo estropiado, com o motor esbaforido, pneus carecas todo desbotado. Mais alguns anos de economia, consegui recuperá-lo, deixando novinho, cheiroso. Que alegria, que felicidade! Embora, com todos os anos de espera, a família tenha crescido e já não cabe no fusquinha, mas sempre programamos as saídas, e alguém sempre fica para cuidar do cachorrinho e da casa. Mas, como diz o ditado: "alegria de pobre dura pouco"... agora querem proibir a circulação do meu fusquinha pela cidade, e muito menos pelas rodovias... Vou ser obrigado usá-lo como vaso, plantar flores e deixá-lo de enfeite no jardim... Como teremos eleições para vereador neste ano, acho que a contragosto da família, vou me lançar candidato... quem sabe consigo entrar no meio político e ganhar dinheiro para adquirir um carro que não seja movido a combustíveis fósseis! Este é o meu, o seu, o nosso Brasil. Perdeu Mané!!!



Médicos no Paraná

A quantidade de médicos no Paraná aumentou 96% de 2011 para cá, segundo dados da Demografia Médica

2024, elaborada pelo Conselho Federal de Medicina (CFM). O levantamento, divulgado nesta segunda-feira (8), aponta que o estado tinha 18.972 médicos há 13 anos e, agora, conta com 37.144 profissionais. Com isso, a densi-

dade por mil habitantes também cresceu: passou de 1,82 para 3,20 médicos por cada grupo de mil pessoas. No Paraná, são 19.740 médicos e 17.404 médicas. A média de idade desses profissionais é de 43,58 anos, enquanto a média do tempo de formado chega a 17,37 anos. Na distribuição pelo território, verifica-se 15.902 médicos atuando na capital, Curitiba, ou seja, 43% do total, e 21.242 no interior.



Tercílio Turini pré candidato a prefeito de Londrina

O Deputado Estadual Tercílio Turini (MDB) convida a comunidade para o lançamento de sua pré candidatura a prefeito de Londrina neste sábado, 27, às 9 horas, no Hotel Crystal (R. Quintino Bocaiúva, 15 - Centro, Londrina), com as presenças confirmadas do Deputado Anibelli Neto Presidente Estadual do MDB, Deputado Baleia Neto, Presidente Nacional do MDB, do Deputado Federal Sérgio Souza, autoridades municipais e estaduais.



Desperdício

Domicílios de todos os continentes desperdiçaram mais de 1 bilhão de refeições por dia em 2022, enquanto 783 milhões de pessoas foram afetadas pela fome e um terço da humanidade enfrentou insegurança alimentar. O desperdício de alimentos continua a prejudicar a economia global e a fomentar as mudanças climáticas, a perda da natureza e a poluição. Do total de alimentos desperdiçados em 2022, 60% aconteceram no âmbito doméstico, com os serviços de alimentação responsáveis

por 28% e o varejo por 12%.

Perspectiva brasileira

Se levado em conta apenas partes usualmente comestíveis dos alimentos, o desperdício anual per capita, com base no estudo piloto no Rio de Janeiro, é de 29 kg. Deste montante, 21% são formados por produtos de panificação (11%) e frutas e hortaliças (10). "O desperdício de alimentos é uma tragédia global. Milhões de pessoas passarão fome hoje, enquanto alimentos são desperdiçados em todo o mundo"



Um filho após o falecimento do pai...

Colocou sua mãe em um lar, e visitava-a de vez em quando. Um dia, recebeu uma chamada do asilo, informando que ela estava morrendo. Foi correndo ver a mãe antes de ela morrer. Perguntou a ela:

- O que você quer que eu faça por você, mamãe?

- Quero que coloque ventiladores no asilo, porque não há e o calor é insuportável. Quero que compre geladeiras também, para que a comida não fique estragada. Muitas noites tive que ir para a cama sem ter comido nada!

O filho disse-lhe surpresa:

- Mas agora você está me pedindo essas coisas enquanto você está morrendo? Porque não me disseste antes?

A mãe respondeu triste:

- Eu me acostumei a viver com a fome e o calor, mas meu medo é que você não consiga se acostumar quando seus filhos não se esforçarem para cuidar de você em casa e te mandarem para aqui, quando estiver velho!!



Tratamentos Exclusivos Para Seu Pet!

Equipe unificada e especializada nas terapias integrativas.

Rua Astorga, 272
(43) 3345-1884



rosaViva
CLÍNICA VETERINÁRIA INTEGRATIVA

Kássia A. P. Menolli
CRMV-PR 10746
Responsável Técnico

Luciana C. N. de Carvalho
CRMV-PR 8143



☎ 43 99674-1884 📱 @rosavivavet

Ibiporã

Ibiporã é finalista na XII Edição do Prêmio Sebrae pela Inclusão Produtiva

O Centro Tecnológico do Trabalhador de Ibiporã (CTTI), foi o projeto destaque inscrito pela prefeitura por meio da secretaria do Trabalho. O CTTI é um espaço dedicado à qualificação e preparação para o mercado de trabalho, contribuindo para a inserção

de pessoas tanto em empregos formais quanto no empreendedorismo.

O Prêmio Sebrae Prefeitura Empreendedora (PSPE) reconhece e valoriza iniciativas inovadoras lideradas por governos municipais, visando aprimorar o ambiente de negócios, estimular o

empreendedorismo e promover o desenvolvimento territorial. Ibiporã está comprometida em criar um ambiente favorável aos negócios, o que é fundamental para impulsionar o desenvolvimento econômico e social da região.

O processo de avaliação para chegar a



Foto: Divulgação

Foto: Divulgação



esse resultado ocorreu ao longo de vários meses, desde a inscrição até a premiação estadual. A jornada incluiu etapas como inscrição, habilitação, recurso, pré-seleção estadual, visita técnica e julgamento estadual. O projeto

de Ibiporã, conforme apresentado para a premiação, foi integrado a um livro publicado e distribuído a todos os prefeitos participantes, destacando-se entre os 30 projetos dos três finalistas de cada uma das 10 categorias.

A conquista de Ibiporã na XII Edição do Prêmio Sebrae é motivo de orgulho para toda a comunidade e demonstra o compromisso da cidade com a promoção da inclusão social e o estímulo ao empreendedorismo.

Prefeitura Municipal de Ibiporã inaugura nova praça no Jardim Cinquentenário

Na última sexta-feira, dia 17 de abril, a cidade de Ibiporã viveu um momento histórico com a inauguração oficial da nova Praça Jardim Cinquentenário. Autoridades do legislativo municipal e federal, do executivo, e membros da comunidade local estiveram presentes para celebrar esse marco.

Os moradores demonstraram um envolvimento ativo,

preenchendo cada canto da praça com vida e energia, transformando-a em um ambiente caloroso e acolhedor para todas as idades. Partidas de vôlei, tênis de mesa e xadrez, juntamente com os registros especiais na obra que se encontra no local, repleta de vida e energia.

Este é mais um importante investimento realizado pela Prefeitura de Ibiporã, demons-

trando seu compromisso em promover qualidade de vida por meio de espaços que refletem eficiência de gestão e cuidado com o bem-estar da população.

O projeto, concebido integralmente pela Prefeitura através da Secretaria de Planejamento e executado pela Secretaria de Serviços Públicos, Obras e Viação, foi acompanhado e fiscalizado em todas as etapas para garantir sua harmonia com o planejamento estabelecido.



Núcleo de Comunicação Social/PMI

Evento marcou com alegria a entrega de um espaço que trará mais qualidade de vida para Ibiporã

A Praça Jardim Cinquentenário representa um novo espaço público

e um símbolo do progresso e desenvolvimento de Ibiporã, proporcio-

nando um local de encontro e lazer para toda a comunidade.

Cambé

Prefeitura Municipal de Cambé organiza mais uma edição da tradicional Festa do Trabalhador

Foto: Divulgação

Maio está chegando e, para celebrar a força do trabalhador cambense, vem aí mais uma edição da tradicional Festa do Trabalhador. O evento, que é um marco na cidade, será realizado no Dia do Trabalho, 1º de maio, no Centro Esportivo Castelo Branco, na Rua Humberto Moreschi, 395, das 9h às 17h.

E para que seja mais um grande dia para todos, a Prefeitura de Cambé, através da Secretaria de Educação e Cultura e Secretaria de Esportes e Lazer está preparando uma programação especial com atrações culturais, espaço e brincadeiras para as crianças, praça de alimentação,

Torneio do Trabalhador, serviços de outras secretarias e muito mais. E o melhor, tudo de forma gratuita. “A Festa do Trabalhador é uma tradição de nossa cidade e um dos eventos mais esperados pela população, pois reúne famílias inteiras em um clima de harmonia, confraternização e diversão. Ano passado fizemos uma festa maravilhosa, lotada, e este ano queremos fazer ainda melhor”, avaliou o prefeito Conrado Scheller.

A animação fica por conta da Traveling Band, que é uma banda de rock de Cambé, com mais de 15 anos de experiência, e repertório vasto com clássicos do estilo dos anos 1960 à 1990; e também da

Café Society, um grupo que conta com performances exclusivas, mais de 15 integrantes, entre músicos e dançarinos, e 10 anos de mercado. As apresentações começam a partir das 14 horas.

A festa recebe a fase final do Torneio do Trabalhador, que já está com inscrições abertas. Todos os times locais de futebol amador estão aptos a participarem. Para isso, é só comparecer na Secretaria Municipal de Esportes e Lazer, na Rua Brasília, 911, até o dia 24. A fase regional do Torneio será no dia 28, nos campos do Novo Bandeirantes, Santo Amaro, São Francisco e Caramuru. E a fase final será junto com a Festa, no dia 1, no Cen-



Na programação da festa está a apresentação da Café Society

tro Esportivo Castelo Branco.

A secretária municipal de Educação e Cultura, Estela Camata, faz um convite para toda a população do município. “Está chegando a Festa do Trabalhador e nós estamos, através da Secretaria de Educação e Cultura, pre-

parando esse dia muito especial em parceria com a Secretaria de Esportes e Lazer, com a programação esportiva, e outras Secretarias. Para o dia, fica aqui o convite para o trabalhador participar com a sua família, que além do campeonato esportivo, vamos ter muitas

atividades e tudo de forma gratuita. Será um dia muito festivo para o trabalhador que merece esse momento, que trabalha tanto ao longo do ano, e tem esse dia especial que a Prefeitura de Cambé está preparando para todas as famílias do nosso município”, disse.

Abril Azul

Mês de conscientização
Sobre o autismo

Apoio:



O JORNAL DO NORTE DO PARANÁ

Lar São Vicente de Paulo incentiva doações do IR para fundos vinculados ao Estatuto do Idoso

Foto: HB Filmes



Com o prazo para a declaração do Imposto de Renda Pessoa Física em andamento (até 31/05) é importante lembrar que, ao realizar a declaração, o contribuinte que tem imposto a pagar pode colaborar com projetos sociais que atendem

peças idosas.

A forma de fazer isso é destinando parte do imposto devido para fundos vinculados ao Estatuto do Idoso, escolhendo entre as esferas de atuação nacional, estadual ou municipal.

O Lar São Vicente de Paulo, instituição de longa permanên-

cia que atende mais de 100 idosos em Londrina, é uma entidade que recebe recursos de subvenção que vêm de fundos vinculados ao Estatuto do Idoso.

"Apesar de não ser possível destinar a doação diretamente para o Lar São Vicente de

Paulo na declaração do IR, consideramos importante que as pessoas saibam que podem doar para projetos sociais em prol dos idosos", frisa Eder Kumacura, gestor do Lar.

Ele orienta que, ao optar pela doação para fundo do idoso, o contribuinte escolha a esfera municipal, o que aumenta a possibilidade de que os recursos cheguem até a entidade - que é uma das maiores mais tradicionais de Londrina, atuando com sua capacidade total de 105 vagas.

Segundo o contador do Lar São Vicente de Paulo, Valdir Marques da Silva, por meio da doação

o contribuinte e pode abater até 6% do Imposto de Renda devido ou aumentar a restituição em até 6%, limitada a 3% para cada tipo de ação social.

No caso dos fundos para idosos, a doação pode ser feita diretamente na declaração, com o valor sendo pago na primeira cota ou cota única do im-

posto. É necessário escolher o modelo completo da declaração, conferir o valor do imposto devido e confirmar a opção "Doações Diretamente na Declaração". O próprio programa gerador se encarregará de incluir automaticamente o valor das doações na lista de deduções do Imposto de Renda.

Foto: HB Filmes



REFIS 2024

ATÉ 30/09/2024

CRITÉRIOS PARA ADESÃO

V DÉBITOS DE 2024 DEVEM ESTAR EM DIA;

V APRESENTAR DOCUMENTO DE IDENTIFICAÇÃO;

V CASO O IMÓVEL NÃO ESTEJA EM SEU NOME (apresentar contrato com firma reconhecida, escritura ou procuração);

EM CASO DE PESSOA JURÍDICA (apresentar contrato social ou procuração);

PARA PAGAMENTO À VISTA - DESCONTO DE 75% SOBRE MULTA (não se aplica às multas de infrações e débitos de natureza não tributária);

IMPOSTOS, TAXAS E ILUMINAÇÃO PÚBLICA PODERÃO SER PAGAS EM ATÉ 24 PARCELAS DE NO MÍNIMO R\$70,00;

CONTRIBUIÇÕES DE MELHORIAS PODERÃO SER PAGAS EM ATÉ 24 PARCELAS DE NO MÍNIMO R\$ 120,00.

V **PAGAMENTO PARCELADO:** BOLETO DA ENTRADA GERADO NO ATO DO PARCELAMENTO;

V **5% DE ENTRADA** (no intervalo de 2 - 6 parcelas);

10% DE ENTRADA (no intervalo de 7 - 12 parcelas);

15% DE ENTRADA (no intervalo de 13 - 18 parcelas);

20% DE ENTRADA (no intervalo de 19 - 24 parcelas);

30% DE ENTRADA (multas de infração e de débitos de natureza não tributária);

50% DE ENTRADA (contribuição de melhorias).



SÚMULAS

SÚMULA DE RECEBIMENTO DE LICENÇA AMBIENTAL MUNICIPAL SIMPLIFICADA

A CLARO S.A. torna público que recebeu da Secretaria Municipal de Meio Ambiente – SEMMA/LONDRINA/PR a Licença Ambiental Simplificada para sua Estação Rádio Base (ERB) situada na Av. Pedro CarascoAlduan, s/nº Jardim Continental - LONDRINA/PR. – PRLDA53.

SÚMULA DE RECEBIMENTO DE LICENÇA AMBIENTAL MUNICIPAL SIMPLIFICADA

A CLARO S.A. torna público que recebeu da Secretaria Municipal de Meio Ambiente – SEMMA/LONDRINA/PR a Licença Ambiental Simplificada para sua Estação Rádio Base (ERB) situada na Av. das Laranjeiras, s/nº, Jardim Interlagos - LONDRINA/PR. – PRLDA54.

SÚMULA DE RECEBIMENTO DE LICENÇA AMBIENTAL MUNICIPAL SIMPLIFICADA

A CLARO S.A. torna público que recebeu da Secretaria Municipal de Meio Ambiente – SEMMA/LONDRINA/PR a Licença Ambiental Simplificada para sua Estação Rádio Base (ERB) situada na Rua Luíza Betti, nº 77 – Gleba Lindóia – LONDRINA/PR. – PRLDA60.

CLASSIFICADOS

ANUNCIO GRATUITO

Faça seu anúncio gratuito nos classificados do Jornal União. É muito fácil, envie por mensagem seu texto de até 3 linhas para o email: classificados@jornaluniao.com.br ou se preferir envie por WhatsApp: (43) 3327-3242.

SEJA UM CONSULTOR(A)

Seja um (a) consultor (a) Tupperware Tratar com Patrícia (43) 99997-6329 whats ou Instagram: @patriciapierini.tw

FORD KÁ 2011

Vendo Ford Ká Prata ano 2011 com vidros e travas elétricas, 4 pneus novos. Carro particular. 2º donocom baixo KM. Interessados ligar para (43) 99992-1020

HONDA BIZ

Vendo Honda Biz 2006, pneus novos, toda revisada. R\$5.000. Telefone: (43) 99992-1020

BARBEIRO

Corto cabelos e faço barbas em domicílio. Pessoas Idosas, acamadas, impossibilitadas de ir a um salão. Agende horário pelo WhatsApp: 43 9945-6886

VOCÊ SABE QUEM É O SEU CLIENTE?
(43) 3327-3242

PACOTE DIGITAL 2024



SAIBA MAIS

43 3327-3242

PROMOÇÃO GARAGEM PREMIADA SUPER Muffato

CONCORRA A 2 RAM RAMPAGE 0 KM

COMPRA R\$ 20 DE CADA MARCA ACCELERADORA E RECEBA MAIS NÚMEROS DA SORTE!

1 NÚMERO DA SORTE A CADA R\$ 100 EM COMPRA

PARA PARTICIPAR, BAIXE O APP.

BALCÃO DE NEGÓCIOS

Automóveis/ Serviços

EDU Car
Serviço de Mecânica em geral

APROVEITE
Antes de viajar faça a Revisão do seu veículo Preços Promocionais

S.O.S CARRO
99915-3412

Av. Serra da Esperança, 798
Jd. Bandeirantes - Londrina-Pr.
Telefone: (43) 3347-5958

MG CAR
AUTO ELÉTRICA

- ✓ MOTOR DE ARRANQUE
- ✓ ALTERNADOR
- ✓ TRAVA
- ✓ VIDRO
- ✓ ELÉTRICA EM GERAL

(43) 3348-2030

AV. SERRA DA ESPERANÇA, 193 - LONDRINA

CLINICAR
automotive

Martelinho de Ouro

- FUNILARIA E PINTURA
- POLIMENTO
- ESPELHAMENTO
- LAVAGEM AMERICANA

FONE: (43) 3322-6190

RUA PARÁ, 1781 - LONDRINA

G. CAR

- ▶ Lavagem
- ▶ Polimento
- ▶ Cristalização

Tel.: 3357-6574
Cel.: 99930-7886

Av. Arthur Thomas, 676
Email: gcarlavarapido@outlook.com

PR CAR
CENTRO AUTOMOTIVO

(43) 3253-1576

CAMBÉ
R. Mar. Deodoro da Fonseca, 109

ACESSE NOSSO SITE
www.prcar.com.br

Bazares

BAZAR TREV

ONDE QUALIDADE E DIVERSIDADE SE ENCONTRAM

Parcelamos nos cartões:



Fone: 3338.1604

Rua Serra da Graciosa, 193
Jd. Bandeirantes - Londrina

Cabeleiros

Jesse & Carlos
Cabeleireiro

CORTE MASCULINO
3348-2042

Rua Serra da Graciosa, 632 - Sala 03
Jd. Bandeirantes - Londrina - Paraná

Padaria

Band Pão
Desde 2005

O seu pão de cada dia

R. Serra da Graciosa, 625
Tel.: (43) 3338-4142

VOCÊ SABE QUEM É O SEU CLIENTE?
(43) 3327-3242



PIADAS

Certo dia um coronel chamou tres de seus melhores recrutas e disse:

- Vou fazer um teste com vocês, quem for mais observador subira de cargo.

Disse então o coronel entregando uma foto ao 1º:

- Marcelo, o que você vê de estranho nesta foto?

- Facil senhor, respondeu Marcelo - este homem que esta nesta foto só tem uma orelha.

- Como? Seu idiota, burro o homem da foto esta de perfil, su- ma da minha frente.

Entregou então a foto ao 2º recruta.

- Landinho, o que você vê de estranho nesta foto?

- Senhor desco- bri, este homem tem uma orelha só.

Hein? Outro burro ignorante, nesta foto o rapaz esta de perfil

seu idiota.

Finalmente entre- gou ao 3º recruta, Eli- seu, por sua vez olhou, e olhou por vários mi- nutos a foto e então respondeu:

- Senhor, este ho- mem usa lentes de contato.

- Aleluia, Eliseu, ate que em fim, um ser in- teligente neste quartel, é exatamente isto mes- mo, só me diga, como foi que você descobriu que ele usa lentes de contato?

- Facil senhor, é impossível ele usar óculos pois ele só tem uma orelha...

- Como? Seu idiota, burro o homem da foto esta de perfil, su- ma da minha frente.

Entrevistadora:

- Boa tarde, é uma pesquisa: Quando esta em um ônibus e entra uma idosa o senhor ce- do o lugar?...

- Com certeza não!

- Então o senhor é um tremendo mal educado...
- Não senhora eu sou o motorista...



Conversa entre um casal de velhinhos:

O marido Daniel diz:

- Amor se nós di- vorciá, ocê nunca vai achá um homi iguar a eu...

A mulher:

- Deus te ouça!!!



Estou convencido que caminhamos para a extinção:

A minha bisavó teve 08 filhos...

A minha vó teve 06 filhos...

A minha mãe teve 04 filhos...

Eu, 02 filhos...

A minha filha... 01 gato...

O gato... castrado..



Rafael no telefone:

- Alô...

- Pois não!...

- Só liguei para te dizer que te amo!! Mui- to!!!

- Senhor, aqui é uma fábrica de cervejas...

- Eu sei...

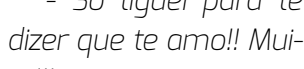

Gastronomia



Por Eleine Maria



Lasanha de frango com molho rosé



Ingredientes:

- 3 colheres (sopa) de azeite;
- 6 dentes de alho picados;
- 15 tomates picados;
- Sal e pimenta-do-reino a gosto;
- 1 lata de creme de leite (300g).

Molho

loque o azeite e frite o alho até dourar. Adicione o tomate picado, refogue por 5 minutos, retire do fogo e bata no liquidificador.

Tempere com sal, pimenta, volte o molho para a panela, em fogo médio, e mexa até ferver.

Desligue e adicione o creme de leite. Em outra panela, ferva a água.

Coloque a massa da lasanha nessa água por 1 minuto.

Escorra com a ajuda de uma escu- madeira e arrume em um refratá- rio retangular pequeno untado com óleo.

Faça uma camada de frango e regue com uma porção do molho rosé.

Polvilhe com o manjericão picado e cubra com a muçarela.

Repita a operação terminando com uma camada de massa.

Polvilhe com o queijo parmesão e le- ve ao forno médio, preaquecido, por 20 minutos ou até dourar.

Retire do forno e sirva decorada com folhas de manjericão.

Tempo de preparo: 40min

Rendimento: 4 porções

(<https://guiadacozinha.com.br/re- ceitas>)

Recheio

- 500ml de água;
- 1 pacote de massa para lasanha pré-cozida (500g);
- Óleo para untar;
- 3 xícaras (chá) de frango cozido e desfiado para recheiar;
- 1/2 xícara (chá) de folhas de manje- ricão picada para polvilhar;
- 3 xícaras (chá) de queijo muçarela ralado para polvilhar;
- 1 xícara (chá) de queijo parmesão ralado para polvilhar;
- Folhas de manjericão para decorar.

Modo de preparo:

Em uma panela, em fogo médio, co-

Dicas de Cozinha

Para fazer a desinfecção de verduras é necessário utilizar 200 mL de vinagre para 1 litro de água ou 1 colher de sopa de água sanitária para 1 litro de água por um período de 15 minutos para que a desinfecção seja efetiva. É necessário fazer novo enxágue após a desinfecção.

PASSATEMPO

www.arecreativa.com.br



HORIZONTAIS

1. Provoca-o uma boa piada / Vidro de aumento
2. Plantação de certa graminha forrageira / Tribunal Regional do Trabalho
3. Resto de animal que viveu em época anterior à nossa / Elis Regina
4. Dança de roda infantil
5. O cantor carioca Motta, de "Dias de Paz" / Breve descrição de uma pessoa
6. (Matem.) Símbolo do logaritmo / Falta de ocupação
7. Por baixo de / Escola de Polícia
8. Metade da... geleia / A quarta consoante
9. Delicioso prato da culinária africana, adaptado ao paladar brasileiro / Roberto Carlos
10. Hospital Regional / Venerar
11. A décima primeira consoante / A atriz carioca Ravache
12. Parte do porto / Estirpe, linhagem
13. Diferenciar por traços especiais

VERTICAIS

1. O nome do tenista espanhol Nadal, um dos melhores do mundo na atualidade / A República europeia que tem Praga como capital
2. O cirurgião plástico mineiro Pitanguy (1926-2016) / Um sistema operacional, em informática / As mais modernas são eletrônicas
3. Serviço Social da Comércio / Natural de Goa / Diz-se, indicando
4. Zona fértil do deserto / Faz escorrer água corrente / A última da escala musical
5. A flor que simboliza a pureza / Famosa marca alemã de automóveis de luxo
6. Jogada, nos desportos / (Gir.) Desardem, bagunça
7. O meio do... duto / Distingue as cartas de jogar / Não imaginária
8. Propriedade rústica ou urbana / O país com a torre Eiffel
9. Em lugar posterior / Causar prazer a

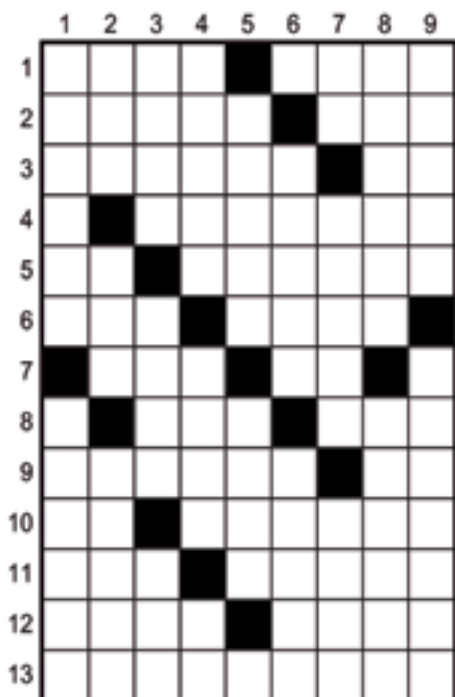

Compre pelo site arecreativa.com.br ou pelo telefone 0800 035 1422

O QUE NÃO TINHA
NA EDUCAÇÃO,
O GOVERNO
INVESTIU E FEZ.

ANTES
NÃO TINHA **AGORA TEM**



ALIMENTAÇÃO
ESCOLAR COM

**3 REFEIÇÕES
POR PERÍODO.**



**50 MIL
VAGAS**

DE CURSOS
TÉCNICOS.



312 ESCOLAS CÍVICO-MILITARES
E **412** EM TEMPO INTEGRAL.

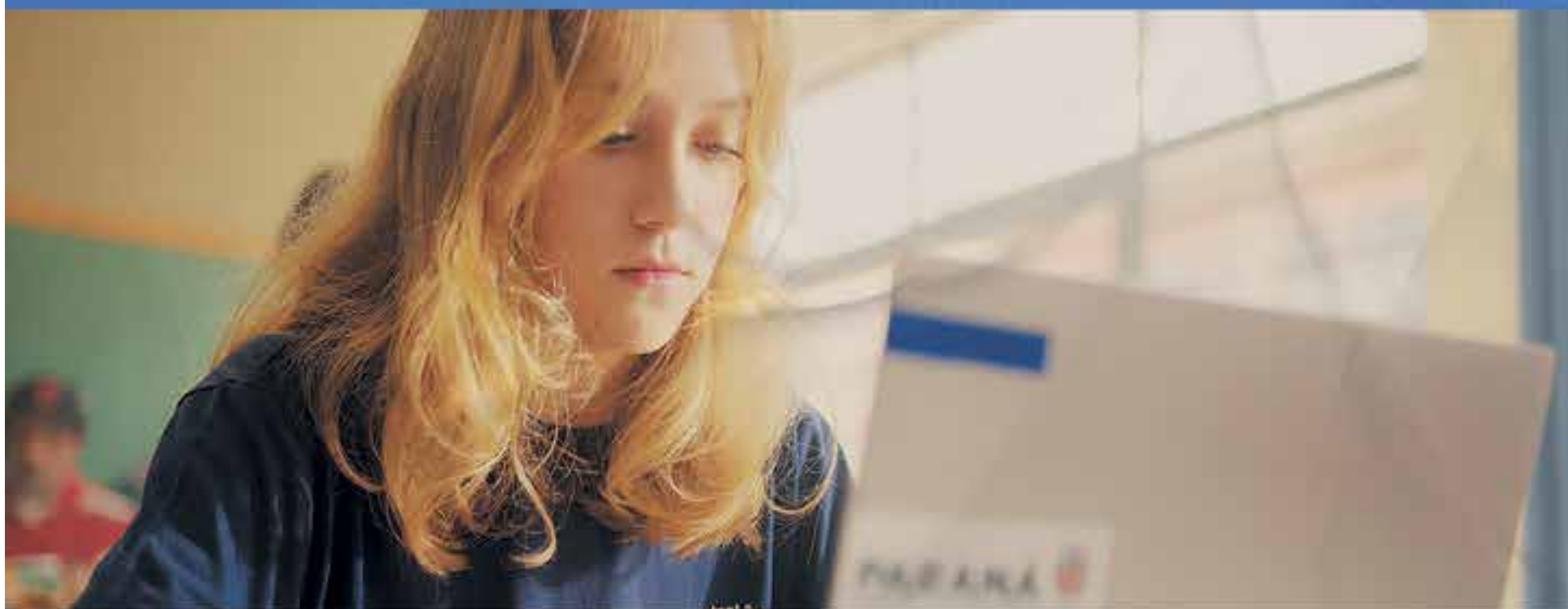

Guilherme Belintani se reúne com Conselheiros do Tubarão

Na manhã da quinta-feira (25), no CT, em Londrina-PR, Guilherme Belintani, sócio da Squadra Sports que adquiriu à SAF do Londrina Esporte Clube se reuniu com os conselheiros do Tubarão para esclarecer dúvidas e se aproximar da associação.

Em quase uma hora de reunião, Belintani trouxe o debate, ouviu os conselheiros e tirou dúvidas sobre o presente e futuro do Tubarão.

“Primeiro é preciso reconhecer a importância do Conselho Deliberativo, independente de quem votou favorável ou contrário ao projeto, o respeito que nós temos ao Conselho e a cada conselheiro. Queríamos passar para eles a visão de médio e longo prazo para eles, ter a oportunidade de passar as primeiras informações e ouvir também é importante. Foi muito positiva, agradeço demais os conselheiros, que repre-



Foto: Rafael Martins/ Londrina EC

Em reunião no CT, o sócio da Squadra Sports teve a oportunidade de conversar com conselheiros do clube

sentam a torcida do clube e foi uma primeira boa conversa para mostrar o que queremos fazer”, enfatizou Belintani sobre o contato com os conselheiros.

“Nós somos sócios, a Associação e a Squadra são sócios do projeto da SAF do Londrina, o que esperamos é uma construção coletiva. Chego na cidade agora, tenho que entrar, batendo na porta, entrar com humildade, lembrando que quem já vive aqui há muitos anos ou é nascido aqui, vai saber me

mostrar os caminhos muito mais facilmente do que aprenderia sozinho. Esse é meu objetivo com cada conselheiro e cada torcedor também, estar aprendendo

sobre a cidade, a história do clube para poder tomar as melhores decisões”, afirmou Guilherme Belintani sobre a reunião com os conselheiros do LEC.



Foto: Rafael Martins/ Londrina EC

Corridas Unimed Inspira uma vida mais saudável



Mais uma prova da Unimed concluída com muita determinação e superação. Correr faz bem pro corpo e pra alma. O Professor Billy de Paula, participou e conquistou o 2º lugar na categoria 70/75 anos

As Corridas Unimed Inspira tem como objetivo, promover à população londrinense um evento em prol de uma vida mais saudável. No primeiro ano do evento, que foi em 2015, ocorreu apenas a etapa Day. Nos anos seguintes, já começaram a ocorrer duas, acrescentando ao evento a etapa Night, todas com o objetivo de promover uma ótima saúde e qualidade de vida.

Em todos os eventos, a Unimed Londrina traz o Espaço Saúde, com atividades e tendas recheadas de informações. No espaço é possível encontrar, por exemplo, pilates, aferição de pressão, teste de glicemia, entre outras atividades. Ainda, as corridas contam com uma premiação para os três primeiros colocados, além de um kit super especial de participação.

No último domingo, 24, aconteceu mais uma Corrida Unimed Inspira. Nesta edição diurna, os dois mil inscritos competiram em provas de 4 ou 8 km, kangoo jump (4 km), caminhada, cãominhada ou corrida kids (de 200 a 500 m). O evento também contou com uma categoria destinada aos atletas da instituição Pernas Preciosas.

ZÉ LANCHES
Desde 1994 servindo você e sua família!

DISK LANCHES
3328-6631

AV. MARINGÁ, 827
EM FRENTE AO SUPERMERCADO CIDADE CANÇÃO
WWW.ZELANCHESLONDRINA.COM.BR

Stefani
MÓVEIS & DECORAÇÕES

Av. Maringá, 752 - Londrina

99995-9050
Rogério

TUDO O QUE VOCÊ PRECISA PARA
MANUTENÇÃO
ACABAMENTO
DA SUA CASA
12 ANOS
com você

(43)3347-9822
Av. Serrada Esperança, 1.264

TAIYO
PESCA

Desde 2007
atendendo Londrina
e Região!

ACEITAMOS:
VISA

ARTIGOS DE PESCA
E CAMPING

R. Serra da Graciosa, 311
Fone: 3026-4651

Prefeitura de Ibiporã investe no esporte e colhe frutos

A cidade de Ibiporã celebra mais uma conquista esportiva de destaque, evidenciando o compromisso da prefeitura com o desenvolvimento do esporte local. Renato Morena, popularmente conhecida como Renatinha, participou da 28ª Maratona Internacional de São Paulo no domingo (7/4), trazendo para casa o 1º lugar entre as brasileiras e o 6º lugar entre as bolivianas, etíopes e quenianas.

Organizada pela empresa Yescom, a Maratona Internacional de São Paulo é uma das principais corridas de rua do país, oferecendo desafios que



Foto: Divulgação

A atleta Renato Morena, conhecida como Renatinha, alcançou o 1º lugar entre brasileiras e o 6º lugar geral na 28ª Maratona Internacional de São Paulo, destacando o trabalho de incentivo ao esporte promovido pela Prefeitura de Ibiporã

vão desde os 42,195 km da maratona até provas de 5 km. O evento é reconhecido mundialmente pela World Athletics e atrai atletas de alto nível de todo o mundo.

Foto: Divulgação



Renata enfrentou diversos desafios durante a maratona, mas se sentia preparada para superá-los. Com seu treinador, Orlando Souza, ela se dedicou intensamente por semanas, focando em estudos, treinos, hidratação e preparo específico. "Claro que nos treinos damos 100%, mas na competição tem que ser sempre mais. Liderei a maratona até os 35 km, já com pensamento de campeã da prova, mas, em maratona tudo pode acontecer. faltando os últimos 7 km, houve a 'quebra', ou seja, o corpo não reagiu mais, e acabou que as quenianas e a boliviana me ultrapassaram. Mesmo sabendo que ali era o fim de ganhar

a prova, não desisti e lutei para terminar a corrida, 42 km e 195 metros, conseguindo assim ser a 1ª brasileira a liderar e chegar, subindo ao pódio com o 6º lugar geral na categoria Elite Feminina e a melhor brasileira", contou a atleta.

A conquista de Renatinha reflete não apenas seu talento e dedicação, mas também o suporte oferecido pela Prefeitura de Ibiporã, por meio da Secretaria de Esportes, Recreação e Lazer. O investimento em diversas modalidades esportivas tem proporcionado treinos de qualidade, incentivos e oportunidades para os atletas locais se destacarem em competições de nível nacional e internacional.

Esporte & Saúde

Londrina Esporte Clube, na categoria Juvenil e sob administração do saudoso Presidente Agostinho Garrote, tivemos o convite da Federação Carioca do Rio de Janeiro, para participar da Taça Rio de Futebol Juvenil, em 1997. A nossa delegação foi comandada pelo Supervisor Sr. Jair Guelfi, no comando Técnico Nei César, Preparador Físico Billy de Paula, Massagista Carlos Oliveira e Roupeiro Sr. Osvaldo Berinjela.

A equipe ficou instalada no Bairro de Santa Cruz na baixada fluminense. A tabela da competição, marcava o primeiro jogo contra CFZ "Centro de Futebol Zico" no Estádio da Reduc (Refinaria Duque de Caxias) à margem da Rodovia Washington Luiz, no Distrito de Campos Elísios, que liga Rio de Janeiro à Belo Horizonte. Chegando no Estádio do jogo, após a troca de uniforme, levei os atletas para o aquecimento, todos os atletas inscritos para a competição. Quando acabei o aquecimento, chegou de carro, perto de onde tínhamos aquecido, nada mais que o Sr. Arthur Antunes de Coimbra, ele sim, o Galinho de Quintino, o imortal Zico, acompanhado do seu Assessor de Imprensa Raul Quadros.

Ele Zico com muita humildade e sem demonstrar qualquer estrelismo, atencioso com as rapaziadas (atletas) e já foi conversando com eles, se prontificando a pose para as fotos de boleiragem. E com os meninos mais tímidos, ele fazia questão de chamar: "ei venha aqui para fazer uma foto com Zico", e conversava com todos, sem qualquer distinção. Esta nossa estada no Rio, em uma das nossas folgas da tabela, pedi para o chefe da Delegação para liberar eles para levar para conhecerem o Estádio do Maracanã, onde fomos bem recepcionado pelo administrador daquele monstro sagrado, depois fomos ao Cristo Redentor e no Posto 11 da Praia do Leblon. Resumo foi uma viagem inesquecível no bonito e charmoso Rio de Janeiro.

Professor Billy de Paula
Cref.nº 003819-G/PR
Londrina - PR



LondriCostura

Peças, Aparelhos, Agulhas e Acessórios para máquinas de costura industrial e domésticas

43 99995-4523 Fone: 43 3328-4523

www.londricostura.com.br

Rua Mato Grosso, 48 - Centro - Londrina



MADUREIRA TAEKWONDO

FORMANDO CAMPEÕES NO ESPORTE E NA VIDA

43 3324-0716
43 99992-0208

Av. JK, 346 @madureirataekwondo